

MODULARIO  
F. rig. rend. 487



MINISTERO DELLE FINANZE

DIREZIONE GENERALE DEL CATASTO E DEI SS.TT.EE.

# CATASTO EDILIZIO URBANO (RDL 13-4-1939, n. 652)

Planimetria di u.i.u. in Comune di NOVATE MILANESE via GARIBOLDI civ. 22

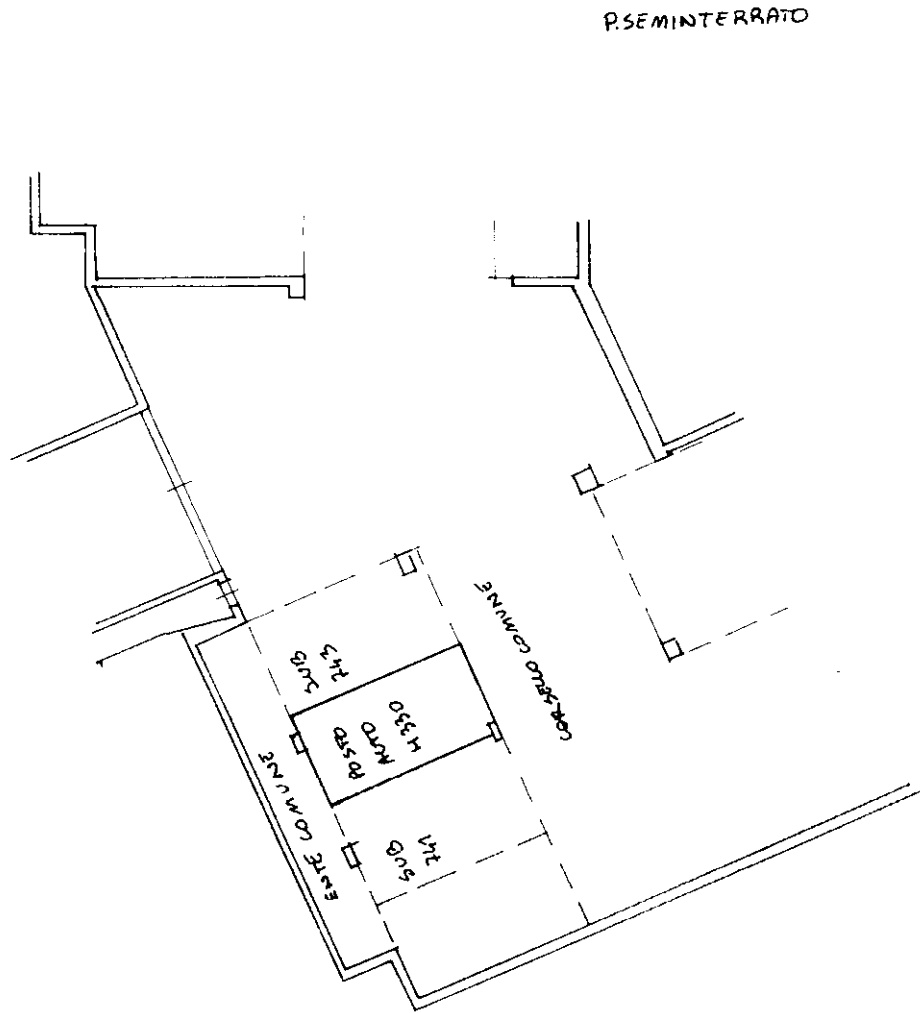

ORIENTAMENTO

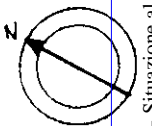

SCALA DI 1:200

RISERVATO ALL'UFFICIO

Dichiarazione di N.C.   
 Denuncia di variazione

Compilata da ARCH. PIPANI CRISTINA  
(Titolo, cognome e nome)

Iscritto all'albo de TECNICO COMUNALE  
 della provincia di COMUNE DI NOVATE MILANESE  
 data 10/12/2001 Firma GASPE

Ultima planimetria n. 7

Data presentazione 19/12/2001 - Data 17/06/2026 - n. T348062

Totale schede: 1 - Formato di acquisizione: A4(210x297) - Formato stampa richiesto: A4(210x297)

Catasto di Novate Milanesi - Situazione al 17/06/2026 - Comune di NOVATE MILANESE (F955) - < Foglio 7 - Particella 50 - Subalterno 742 >  
 VIA GIUSEPPE GARIBOLDI n. 22 Piano S1



Planimetria di u.i.u. in Comune di NOVATE MILANESE via GARIBOLDI civ. 22

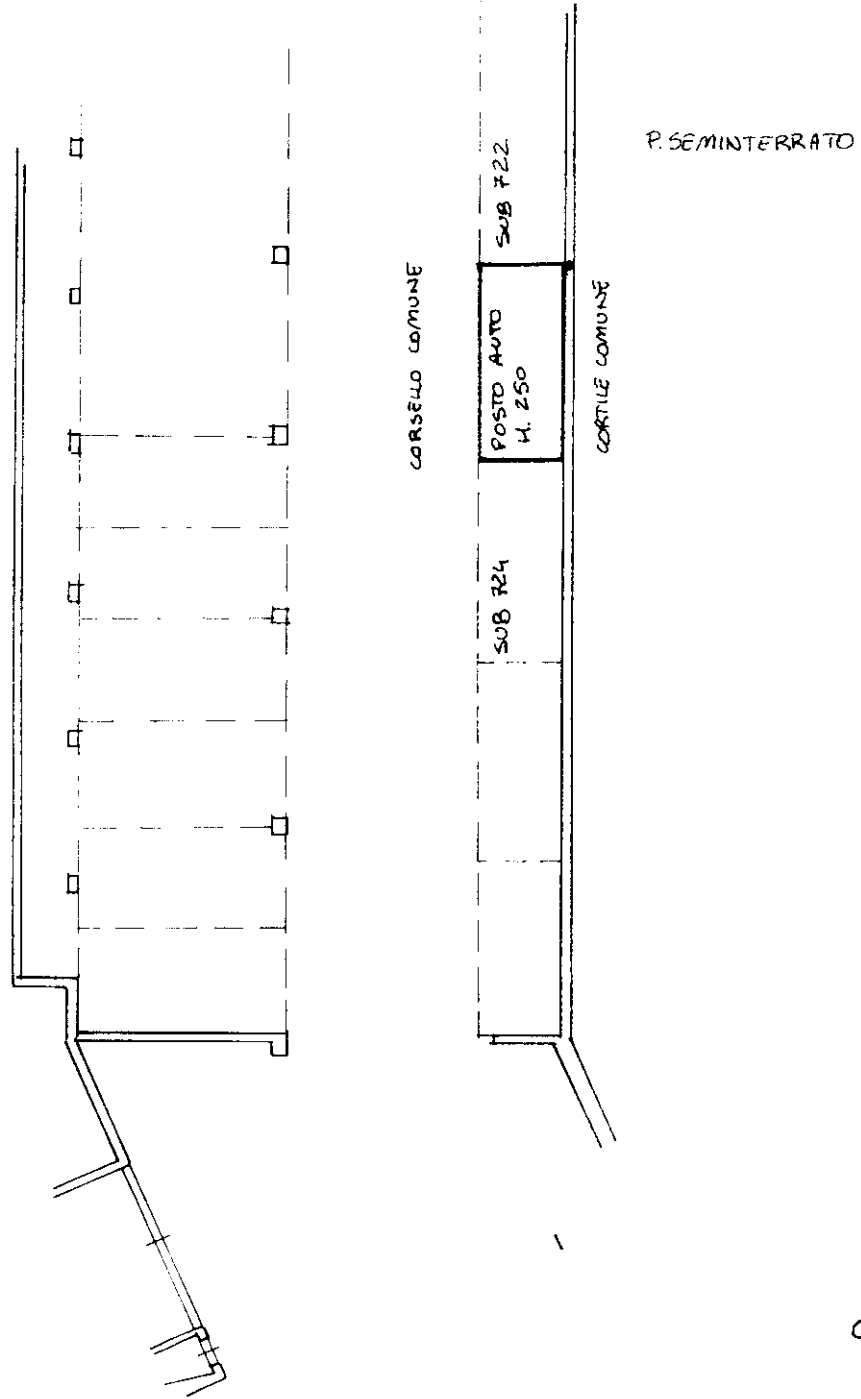

ORIENTAMENTO

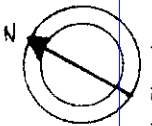

SCALA DI 1:2500

Dichiarazione di N.C.   
Denuncia di variazione

Compilata dal \_\_\_\_\_  
(Titolo, cognome e nome)  
ARCH. PIPANI CRISTINA

RISERVATO ALL'UFFICIO

Ultima planimetria in atti  
(identificativi catastali)

Iscritto all'albo de TECNICO COMUNALE  
della provincia di COMUNE DI NOVATE MILANESE

Data presentazione: 19/12/2001 - Data: 17/06/2026 - n. T347809

data 10/12/2001 Firma [Signature]

Totale schede: 1 - Formato di acquisizione: A4(210x297) - Formato stampa richiesto: A4(210x297)



Planimetria di u.i.u. in Comune di NOVATE MILANESE via GARIBOLDI civ. 22

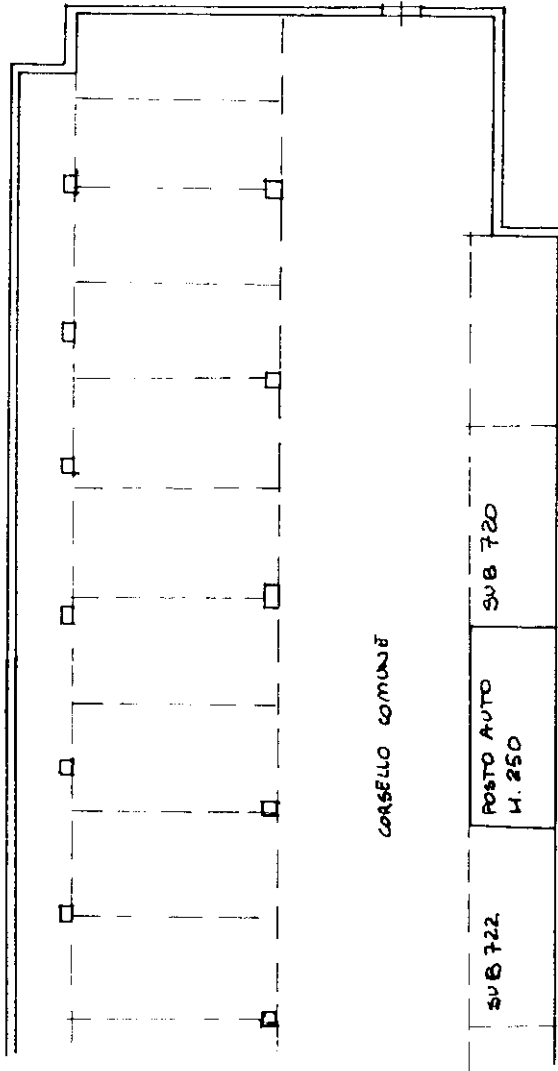

P. SEMINTERRATO

CORSELO COMUNE

CORTILE COMUNE

SUB 722

POSTO AUTO  
W. 250

SUB 720

ORIENTAMENTO

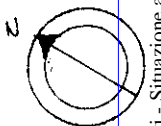

SCALA DI 1:...

Dichiarazione di N.C.   
Denuncia di variazione

Compilata da \_\_\_\_\_  
(Titolo cognome e nome)  
ARCH. PIPANI CRISTINA

Iscritto all'albo de TECNICO COMUNALE  
della provincia di COMUNE DI NOVATE MILANESE  
data 10/12/2001 Firma [Signature]

RISERVATO ALL'UFFICIO

Ultima planimetria in atti  
Identificativi catastali

MODULARIO  
F. rig. rend. 487



MINISTERO DELLE FINANZE  
DIREZIONE GENERALE DEL CATASTO E DEI SS.TT.EE.  
**CATASTO EDILIZIO URBANO** (RDL 13-4-1939, n. 652)

Planimetria di u.i.u. in Comune di NOVATE MILANESE via GARIBALDI civ. 22

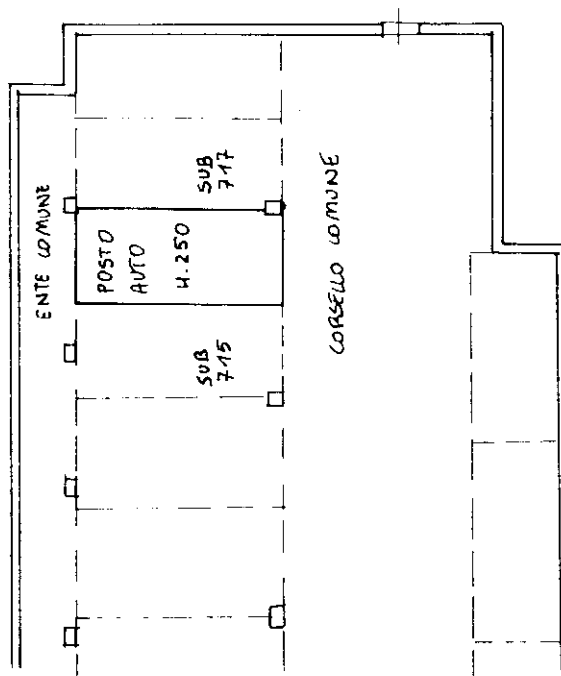

P. SEMINTERRATO

ORIENTAMENTO

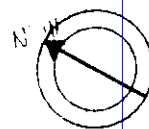

SCALA DI 1:100

Catasto dei Fabbricati - Situazione al 17/06/2026 - Comune di NOVATE MILANESE (F955) - < Foglio 7 - Particella 50 - Subalterno 716 >  
VIA GIUSEPPE GARIBALDI n. 22 Piano S1

Dichiarazione di N.C.   
Denuncia di variazione

Compilata dal .....  
(Titolo, cognome e nome)  
ARCH. PIPANI CRISTINA

Iscritto all'albo de TECNICO COMUNALE  
della provincia di COMUNE DI NOVATE MILANESE

RISERVATO ALL'UFFICIO

Ultima planimetria in atti

Identificativi catastali

Data presentazione: 19/12/2001 - Data: 17/06/2026

Totale schede: 1 - Formato di acquisizione: A4(210x297)

Formato stampa riferito: A4(210x297)

Firma: *[Handwritten Signature]*